

Medizinische, therapeutische und diagnostische Gesundheitsberufe

ÄRZTLICHE DIREKTION
Ärztlicher Direktor
 Dr. Ernst Kreimel, MSc MBA
 A 1/MGS_AD2/2*[€]CQRI

Leiterin MTDG
 Dagmar Rosska, MBA
 K 1/FM_LM*[€]CQRI

Sekretariat
 Marion Riedl
 C III/VA_SBA3/3 (TZ-20h)

Verantwortung für:

- * = Personal
- € = Budget
- l = Internes Kontrollsystem (IKS)
- R = Risikomanagement
- C = Compliance
- Q = Qualitätssicherung u. Controlling

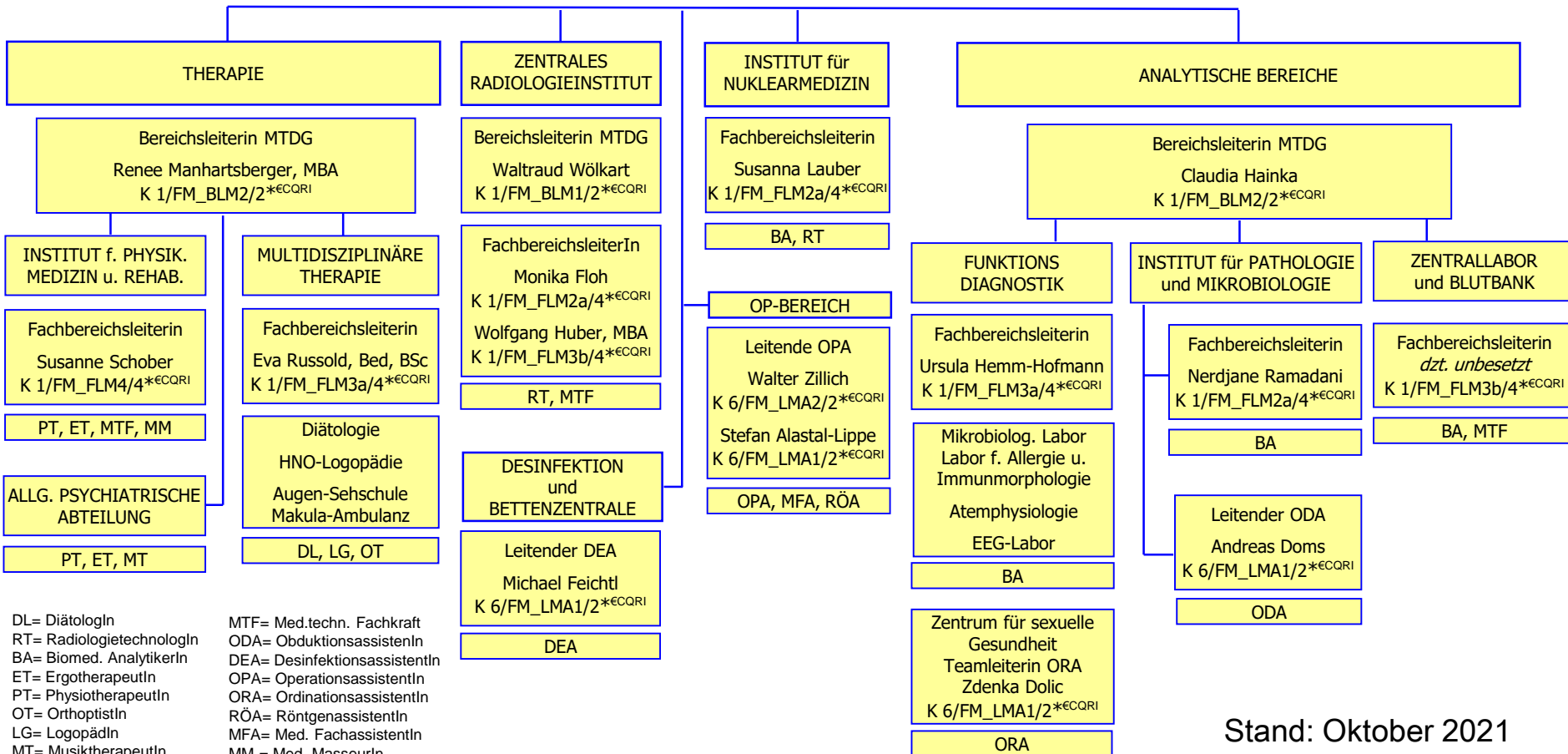

DL= DiätologIn
 RT= RadiologietechnologIn
 BA= Biomed. AnalytikerIn
 ET= ErgotherapeutIn
 PT= PhysiotherapeutIn
 OT= OrthoptistIn
 LG= LogopädIn
 MT= MusiktherapeutIn

MTF= Med.techn. Fachkraft
 ODA= ObduktionsassistentIn
 DEA= DesinfektionsassistentIn
 OPA= OperationsassistentIn
 ORA= OrdinationsassistentIn
 RÖA= RöntgenassistentIn
 MFA= Med. FachassistentIn
 MM = Med. MasseurIn